



REPUBLIQUE ET CANTON DE GENEVE

Département des Infrastructures
Office Cantonal des Transports - Direction des Transports Collectifs

BHNS Genève - Vernier - Zimeysaver (BHNS-GVZ)

Fiche d'emprise n° 143

Commune : Vernier
Propriétaire : DORAVA SA
Parcelle : 2727
Plan cadastral : 46
Echelle 1:500

N° secteur : 1

Bon pour accord pour l'emprise

Date :

Nom + Signature :

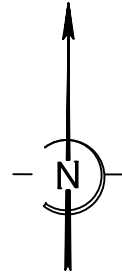

Surface des emprises

Parcelle	Surface parcelle	Emprise définitive	Emprise provisoire	Emprise provisoire installation chantier
2727	2'577 m ²	env. 34 m ²	-	-



Justification de l'emprise :

L'emprise définitive est une régularisation de la situation actuelle à mener dans le cadre des travaux du BHNS.

- Arbre projeté
- Arbre existant
- Bâtiment projeté

Indice	Date / Auteur
A	-
B	-
C	-
D	-
E	-
F	-
G	-



REPUBLIQUE ET CANTON DE GENEVE

Département des Infrastructures
Office Cantonal des Transports - Direction des Transports Collectifs

BHNS Genève - Vernier - Zimeysaver (BHNS-GVZ)

Fiche d'emprise n° 144

Commune : Vernier
Propriétaire : CONTIGESTION INVEST SA
Parcelle : 2726
Plan cadastral : 46
Echelle 1:500

Surface des emprises

Parcelle	Surface parcelle	Emprise définitive	Emprise provisoire	Emprise provisoire installation chantier
2726	8'459 m ²	env. 2 m ²	env. 312 m ²	-

N° secteur : 1

Bon pour accord pour l'emprise

Date :

Nom + Signature :

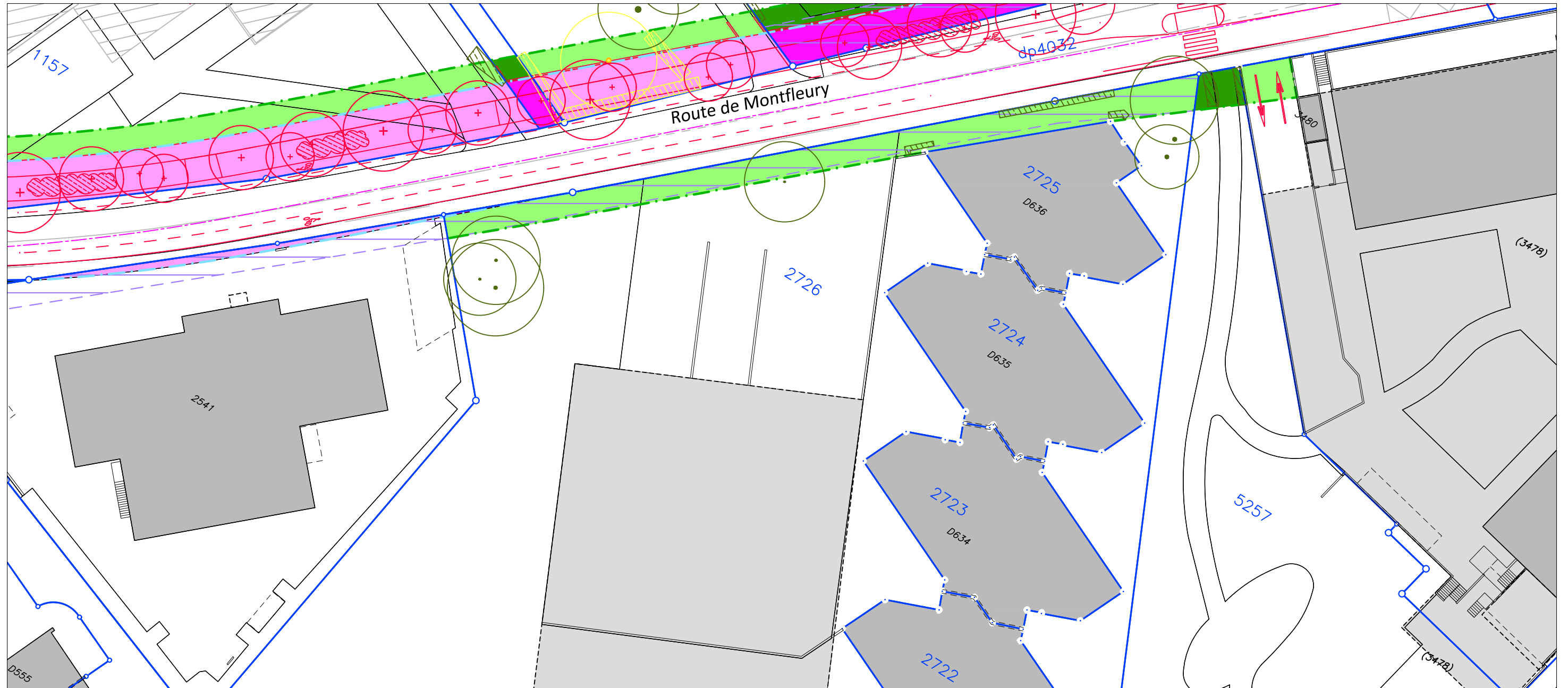
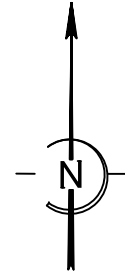

Justification de l'emprise :

L'emprise définitive est nécessaire à la réalisation du projet du BHNS-GVZ et des aménagements de la route de Montfleury.

L'emprise provisoire est nécessaire pour effectuer les travaux (une partie de l'emprise provisoire sera utilisée comme installation de chantier). Elle sera remise en état et restituée à la fin des travaux.

- Arbre supprimé
- Arbre projeté
- Arbre existant
- Haies vives supprimées
- Haies vives projetées

Bâtiment projeté

Dossier : 8040 / POR
Etabli le : 25.03.2021

Etabli par :
Visa : JH



Données cadastrales du 02.12.2021

Indice	Date / Auteur
A	21.07.2021 / POR
B	30.09.2021 / POR
C	03.12.2021 / POR
D	-
E	-
F	-
G	-



REPUBLIQUE ET CANTON DE GENEVE

Département des Infrastructures
Office Cantonal des Transports - Direction des Transports Collectifs

BHNS Genève - Vernier - Zimeysaver (BHNS-GVZ)

Fiche d'emprise n° 150

Commune : Vernier
Propriétaire : ARCENTER SA
Parcelle : 5256
Plan cadastral : 46
Echelle 1:500

N° secteur : 1

Bon pour accord pour l'emprise

Date :

Nom + Signature :

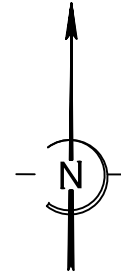

Surface des emprises

Parcelle	Surface parcelle	Emprise définitive	Emprise provisoire	Emprise provisoire installation chantier
5256	5'685 m ²	env. 14 m ²	env. 31 m ²	-

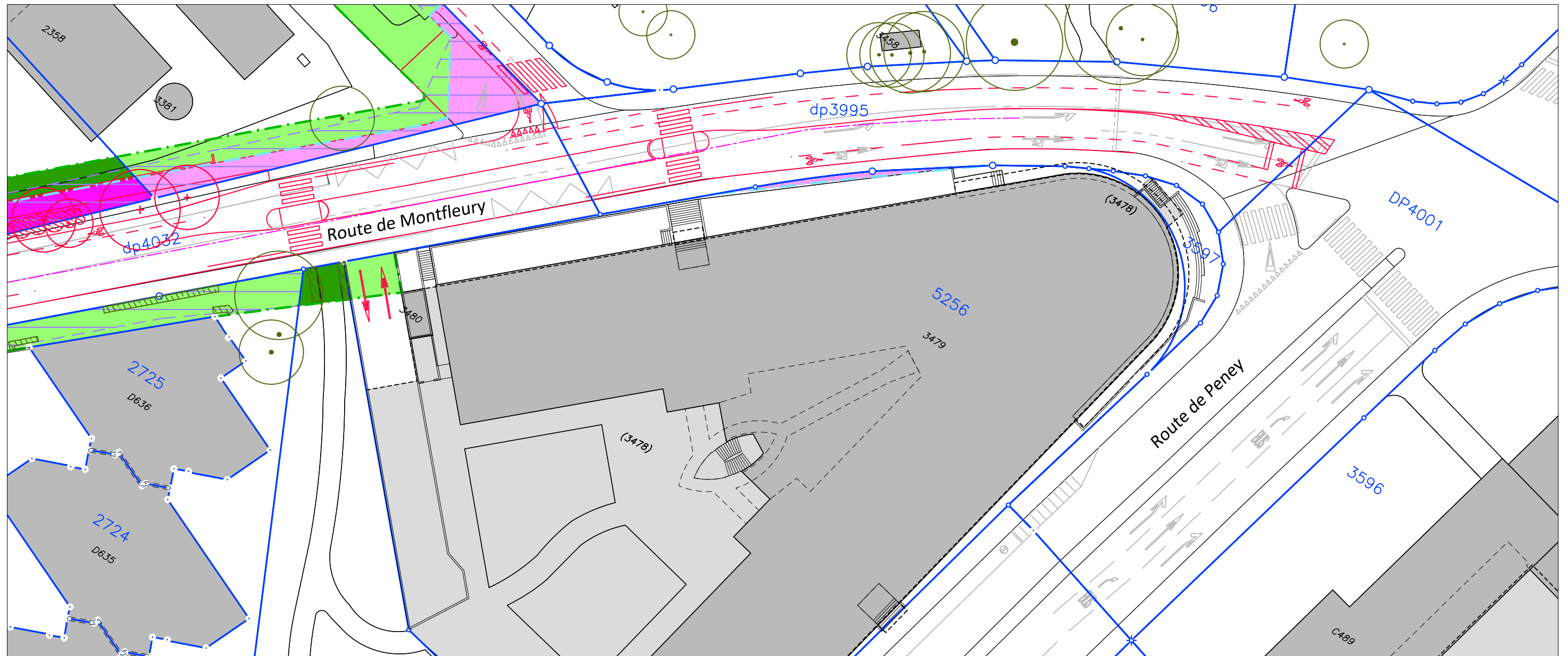

Justification de l'emprise :

L'emprise définitive est une régularisation de la situation actuelle à mener dans le cadre des travaux du BHNS.

L'emprise provisoire est nécessaire pour effectuer les raccords avec le domaine public. Elle sera remise en état et restituée à la fin des travaux.

- Arbre projeté
- Arbre existant
- Haies vives projetées
- Haies vives existantes

Indice	Date / Auteur
A	03.12.2021 / POR
B	-
C	-
D	-
E	-
F	-
G	-



REPUBLIQUE ET CANTON DE GENEVE

Département des Infrastructures
Office Cantonal des Transports - Direction des Transports Collectifs

BHNS Genève - Vernier - Zimeysaver (BHNS-GVZ)

Fiche d'emprise n° 451

Commune : Vernier
Propriétaire : VILLE DE GENEVE
Parcelles : 2899 et 4223
Plan cadastral : 35
Echelle 1:1000

N° secteur : 4

Bon pour accord pour l'emprise

Date :

Nom + Signature :

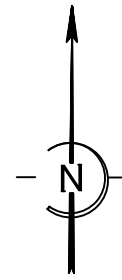

Surface des emprises

Parcelle	Surface parcelle	Emprise définitive	Emprise provisoire	Emprise provisoire installation chantier
2899	507 m ²	env. 30 m ²	env. 282 m ²	-
4223	10'722 m ²	env. 1'368 m ²	env. 490 m ²	env. 3'029 m ²

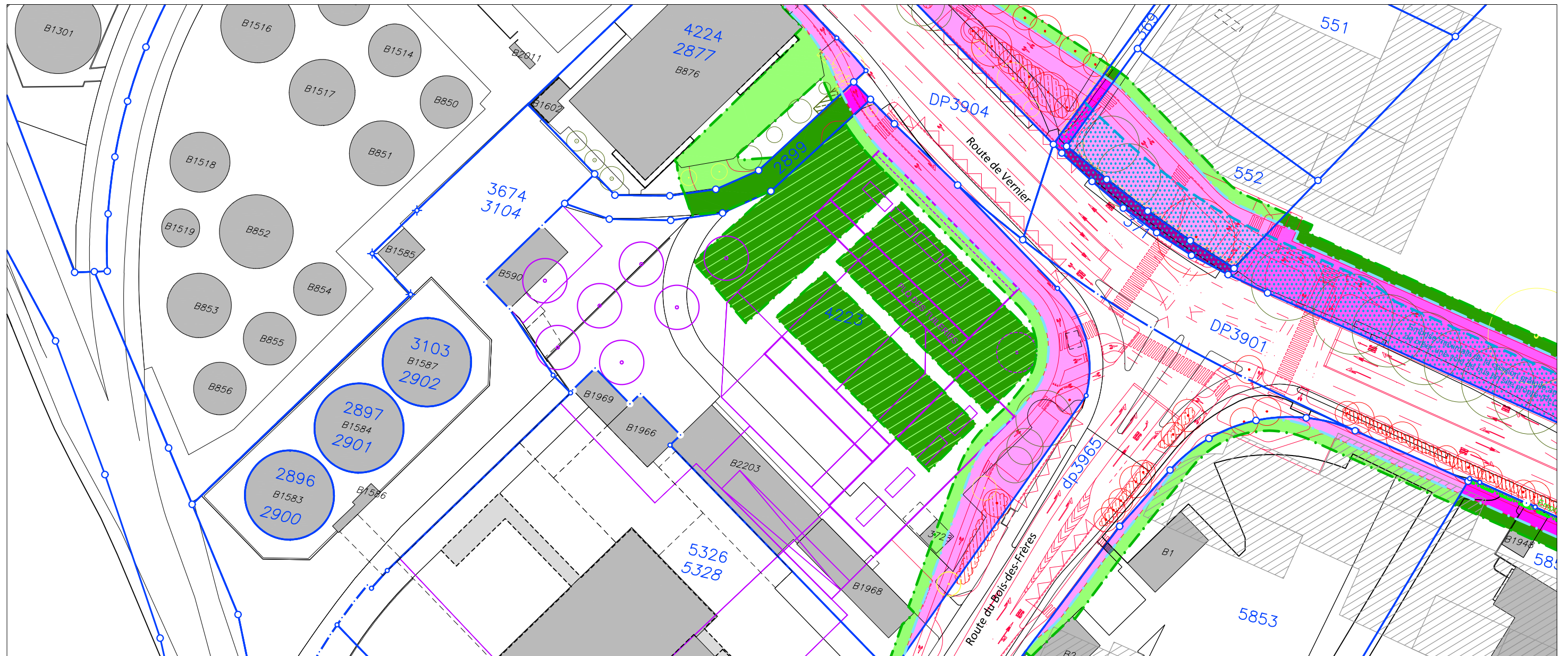

Justification de l'emprise :

L'emprise définitive est nécessaire à la réalisation du projet du BHNS-GVZ et des aménagements de la route de Vernier et de la route du Bois-des-Frères.

2 arbres et une partie de haie vive seront plantés, 2 arbres seront supprimés.

Une partie de l'emprise provisoire est nécessaire pour effectuer les raccords avec le domaine public et l'autre partie sera utilisée comme installation de chantier. Elles seront remises en état et restituées à la fin des travaux.

Les arbres existants seront conservés et à protéger en phase réalisation.

- Arbre supprimé
- Arbre projeté
- Arbre existant
- Bâtiment projeté
- Haies vives projetées

Indice	Date / Auteur
A	08.12.2022 / POR
B	15.03.2023 / POR
C	24.04.2023 / POR
D	02.05.2023 / POR
E	-
F	-
G	-

Dossier : 8040 / POR
Etabli le : 05.03.2021

Etabli par :
Visa : JH



Données cadastrales du 26.04.2023



REPUBLIQUE ET CANTON DE GENEVE

Département des Infrastructures
Office Cantonal des Transports - Direction des Transports Collectifs

BHNS Genève - Vernier - Zimeysaver (BHNS-GVZ)

Fiche d'emprise n° 453

Commune : Vernier
Propriétaire : VILLE DE GENEVE
Parcelle : 5853
Plan cadastral : 19
Echelle 1:500

N° secteur : 4

Bon pour accord pour l'emprise

Date :

Nom + Signature :

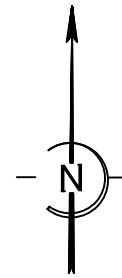

Surface des emprises

Parcelle	Surface parcelle	Emprise définitive	Emprise provisoire	Emprise provisoire installation chantier
5853	27'525 m ²	env. 249 m ²	env. 384 m ²	-

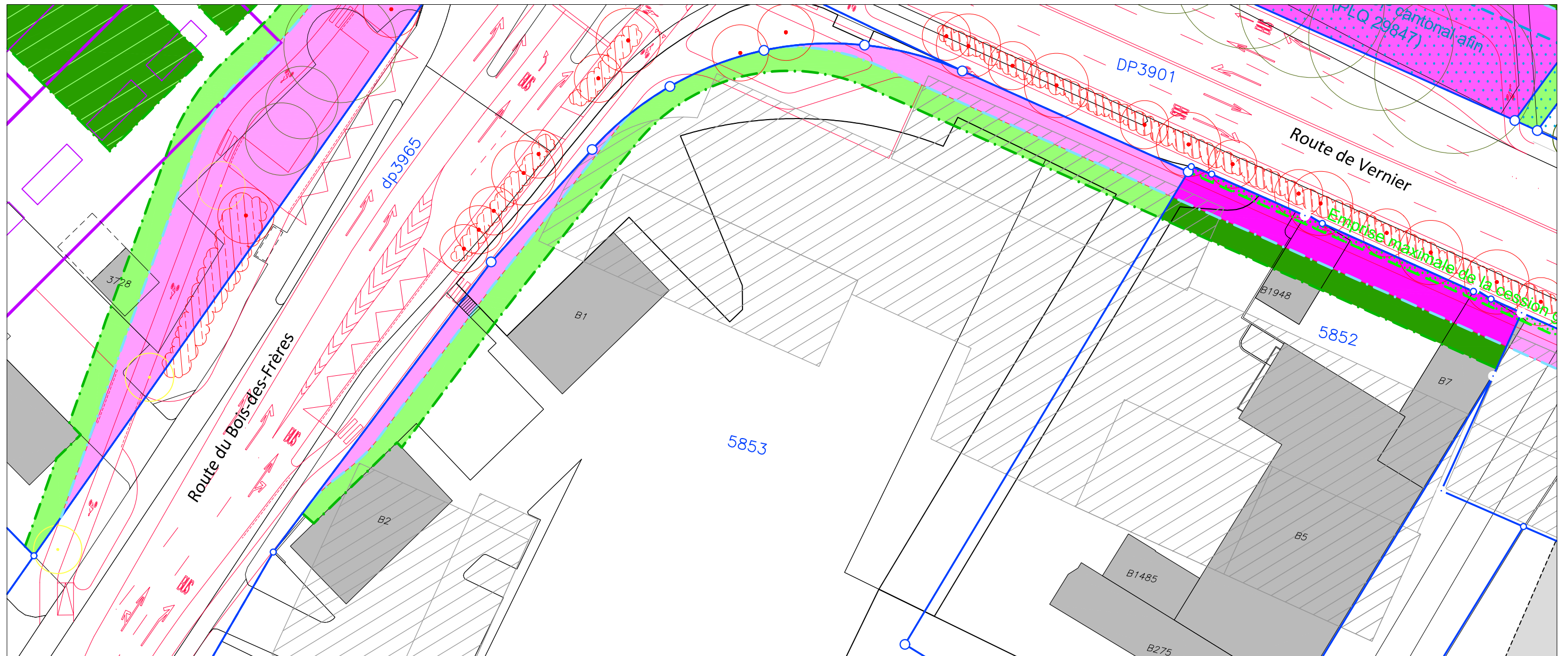

Justification de l'emprise :

L'emprise définitive est nécessaire à la réalisation du projet du BHNS-GVZ et des aménagements de la Route de Vernier et de la route du Bois-des-Frères.
L'emprise provisoire est nécessaire pour effectuer les travaux. Elle sera remise en état et restituée à la fin des travaux.
Les arbres existants seront conservés et à protéger en phase réalisation.

- Arbre supprimé
- Arbre projeté
- Arbre existant

- Haies vives projetées
- Bâtiment projeté

Indice	Date / Auteur
A	23.01.2023 / POR
B	-
C	-
D	-
E	-
F	-
G	-